# Summary

問いを受け取り、思考の出発点（Entry Node）と全体の処理フローを決定するハブ

---

# Description

Entry Hubは思考OSにおける「実行開始地点」であり、
Question Engineによって分類された問いを、

- どの知識レイヤーから開始するか（Entry Node）
- どの思考モードで処理するか（Inquiry）
- どの推論経路を通るか（Graph Traversal）

に分解し、全体の処理を接続する

---

# Core Flow

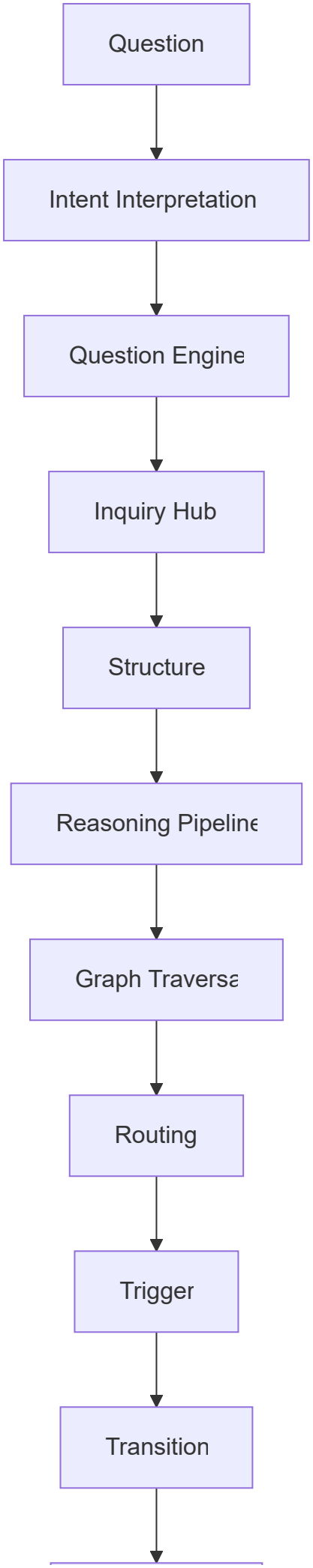
Question
Intent Interpretation
Question Engine
Inquiry Hub
Structure
Reasoning Pipeline
Graph Traversa
Routing
Trigger
Transition

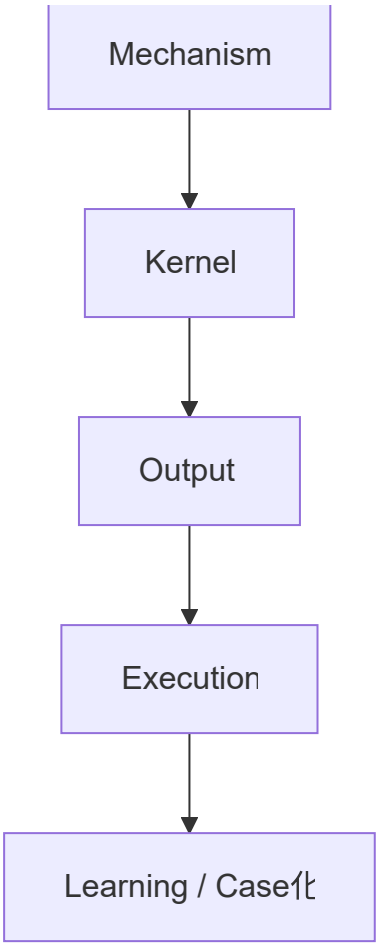


# Step-by-Step Process

## Precondition

- 入力は必ずValidated Caseであること
- 未検証情報は禁止

## NG

- 未検証情報から開始
- 推測をCaseとして扱う

## ① 意図解釈（Intent Interpretation）

問いの目的・制約・期待を明確化する
使用ノート：

- Intent Interpretation
- Goal Framing
- Mode Selection

## ② Question Engine

問いを分類し、Entry Nodeを決定する
使用ノート：

- Question Engine
- Question → Traversal Mapping
- Question Engine Map

## ③ Inquiry（思考モード決定）

問いの型に応じて思考モードを選択
分類：

- inquiry Hub
- Reading
- Argument
- Problem
  使用ノート：
- Inquiry Hub

## ④ Structure（思考の型）

思考の枠組みを決定
使用ノート：

- argument系構造
- problem系構造
- reading系構造

## ⑤ Reasoning（推論開始）

思考エンジンを起動
使用ノート：

- Reasoning Pipeline
- Inference Hub

## ⑥ Graph Traversal（思考本体）

知識グラフ上を移動する
典型経路：

- Case → Pattern
- Pattern → Mechanism
- Mechanism → Kernel
  使用ノート：
- Graph Traversal Rule

## ⑦ Routing（因果選択）

適用する因果構造を選択
使用ノート：

- Question Routing Engine
- Routing Matrices

## ⑧ Trigger / Transition（動力学）

変化の引き金と遷移を特定
使用ノート：

- Trigger Taxonomy
- Transition Types Taxonomy

## ⑨ Mechanism → Kernel

因果から原理へ到達

## ⑩ Output生成

出力形式に変換
使用ノート：

- 出力構造
- 評価基準
- Weak Explanation Check

## ⑪ Execution

実行フェーズへ接続
使用ノート：

- execution
- methods
- projects

## ⑫ Learning（フィードバック）

結果を知識に昇格
使用ノート：

- Learning Hub
- Case to Pattern Promotion
- Mismatch Detection Engine

# Entry Node Selection

| Entry | 使用条件 |
| --- | --- |
| Case | 具体事例から考える |
| Pattern | 一般化から考える |
| Mechanism | 因果から考える |
| Kernel | 原理から設計する |
| Model | 抽象モデルを使う |
| Theory | 理論から展開する |

# Key Insight|

- 思考は「Graph Traversal」である
- 問いは「開始地点と経路」を決める
- Entry Hubはその分岐を統合する

# Implications

- 問いの処理は固定順序ではなく、グラフ探索である
- Entry選択を誤ると全体の推論が崩れる
- Entry Hubは思考の「起動点制御装置」である

# Links

Question Engine
Inquiry Hub
Routing Matrix
Inverse Routing Matrix
Thinking Engine Hub